

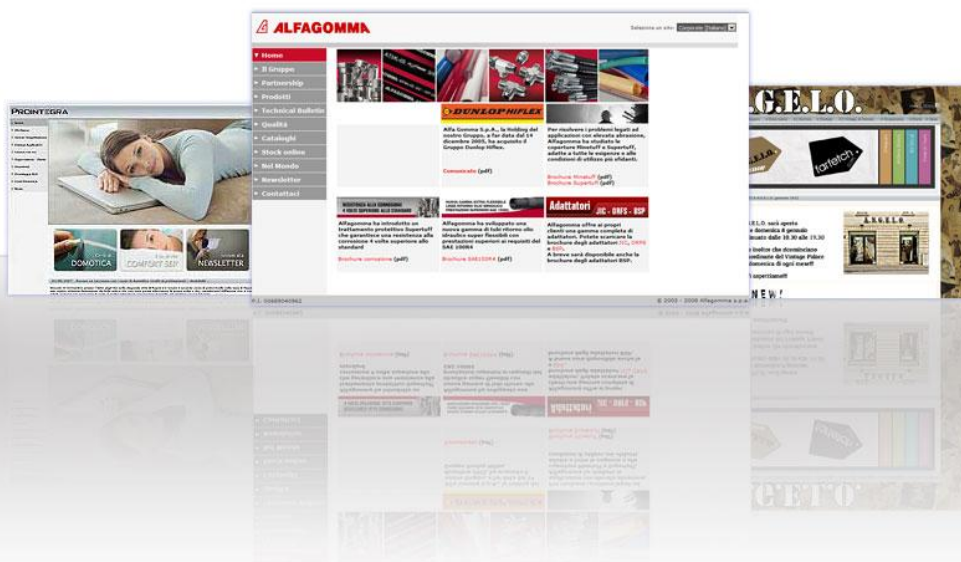

VORTAL MAKER

What You Think is What You Get



Questa Brochure si riferisce alla Release 3.8
Eventuali successive modifiche all'applicativo potranno disallinearsi a quanto indicato in questo documento riassuntivo.

Premessa



Quanti di voi, che possiedono e devono mantenere un sito aziendale, sanno quali sforzi e quanto tempo occorre dedicare a tale task.

Raccogliere le informazioni, preparare i testi, le foto per poi fornirle al Web Designer o alla società che in out-sourcing segue la redazione del sito, è un vero e proprio lavoro.

Per non parlare poi che molte volte il materiale fornito, non vedendolo impaginato non è conforme a quanto richiesto, richiede perciò più rielaborazioni e quindi molto più tempo per vedere le modifiche o gli upgrade on-line.

I costi di tali passaggi di materiale, di informazioni ed i costi dello studio esterno salgono man mano che la complessità del sito aumenta.

E se volessimo poi modificare la struttura del sito? Magari aggiungere un menu o una pagina?

Diventerebbe sicuramente un lavoro da tecnici e da programmatori con competenze ben delineate.

Molti siti fra l'altro non essendo dinamici, dovrebbero essere rifatti di sana pianta oppure modificati pesantemente, creando elevati costi di upgrade.

Siccome internet e i siti aziendali sono diventati oggi sempre più un canale commerciale ed una via per fare business, la dinamicità ed i continui aggiornamenti del sito sono divenuti necessari per conferire all'immagine aziendale dinamicità anche on-line.

E' per questo che abbiamo realizzato un prodotto di CMS (Content Management System) che consente, a personale non tecnico, di gestire in autonomia la piena struttura e la redazione del proprio sito.

Non occorrono più web designer, programmatori o studi esterni; una volta fatto il setup dell'applicativo esso è pronto per essere usato. Non occorrono sofisticati software da installare sui PC, il tutto viene distribuito mediante interfaccia web per garantire leggerezza, compatibilità e scalabilità future.

PXL Vortal Maker® è quindi la soluzione ad ogni nostro problema: Facile, WYSIWYG (Quello che vedi è quello che ottieni), potente, flessibile, scalabile, sicuro, economico.

Vediamo di seguito una panoramica delle funzioni principali... buona lettura!

Sicurezza prima di tutto!

L'accesso alla parte amministrativa del sito è protetta da un login, permettendo di fatto di fare accedere alla sezione di gestione più utenti con profili e quindi funzioni diverse.



Name	<input type="text"/>
Password	<input type="password"/>
	<input type="button" value="Login >>"/>

Sarà così possibile creare team di gestione con funzioni diverse: amministratori, capo redattori, redattori, guest users.

Multi-site? Si grazie!

PXL Vortal Maker® può gestire infiniti siti (Branch), i quali possono essere diversi tra loro sia come contenuti che come lingua. Sarà possibile ad esempio creare un sito istituzionale Head Office nella lingua italiana, creare un altro sito per la filiale Francese in francese ecc... il tutto mediante la medesima interfaccia. Struttura multi site significa possibilità di creare anche team di gestione differenti legati a Branch differenti.

User: Marco Montanari Selected Branch : Pixel Main Site LogOut 28 Gennaio 2005

Main Menu

- HOME
- Show Structure Preview Site
- Change Branch
- Branch Admin
- Users Admin
- Logs Admin

Branches List Add New Branch

Name	View Order	
Pixel Main Site	5	M
Pixel Support	10	M

(Records found 2) Pages: 1

Ogni branch/sito avrà la sua pagina di gestione e strutture di menu a vostro piacimento:

User: Marco Montanari Selected Branch : Pixel Main Site LogOut 28 Gennaio 2005

Main Menu

- HOME
- Show Structure Preview Site
- Change Branch
- Branch Admin
- Users Admin
- Logs Admin

Modify existing Branch

Branch Description: Pixel Main Site

Branch/Language Selector txt: Seleziona :

Branch View Order: 5

Branch Disabled:

Date: 25/12/2004 3.38.59

Made By: Marco Montanari

Branch default home page

Font Name: Arial Font Size: 1 (8 pt) Font Style: [RTL] [LTR]

Benvenuti

Entro il 30/06/2005, ogni azienda che mantiene, elabora o fa uso di dati personali di terzi è tenuta ad allinearsi con il Decreto Legislativo 30 giugno 2003, n. 196, artt. da 33 a 36 riguardante il trattamento dei dati personali e le misure di sicurezza minime hardware e software.

Se non siete ancora allineati con la normativa, e volete controllare se i vostri sistemi hardware e software sono aggiornati per rispondere ai requisiti minimi potete contattarci per una nostra consulenza.

Siamo in grado, come società terza di aiutarvi alla compilazione del DPS e alla manutenzione dei vostri dati e backup.

Potete consultare anche la nostra sezione **Security** per maggiori informazioni riguardo i nostri servizi di Security Management.

Rminder : agenda ed organizer free ora on-line

Ogni Branch/sito può essere immediatamente visibile o messo in stato "disabled" nel frattempo che il team di redazione lo termina. Questo consente una volta visto ed approvato dal capo redattore, di pubblicarlo con un semplice click ed immediatamente i vostri visitatori potranno esplorare i contenuti.

Struttura del Sito assolutamente dinamica

Come detto in precedenza, il prodotto gestisce in dinamico tutta la struttura dei siti creati al suo interno. Un semplice colpo d'occhio per capire la struttura e gestirne i contenuti... semplice no?

User: Marco Montanari Selected Branch : Pixel Main Site LogOut 28 Gennaio 2005

Main Menu

HOME

Show Structure
Preview Site
Change Branch

Branch Admin
Users Admin
Logs Admin

HOME

- 5 Azienda
 - 5 Filosofia
 - 10 Partners
- 10 Servizi
 - 5 Web Design
 - 7 Web Marketing
 - 10 Consulenza
 - 15 Soluzioni Lan/Wan
 - 20 Sicurezza
 - 25 Hardware & Software
- 15 Prodotti
 - 5 E-commerce
 - 10 PxlNews
 - 15 PxlVortal Maker
 - 20 Asso
 - 25 Projects
 - 30 WebDir
 - 35 RMinder
- 17 Case History
- 20 Supporto
- 22 Search the Web
- 25 Contatti

(1st Level Menu found 7) Pages: 1

Si possono tenere disabilitati i menu in corso di sviluppo e quindi rendere invisibile l'intera struttura sotto di essi (icone rosse).

Ogni menu può avere al di sotto di se infiniti sottomenu. Sia i menu che i sottomenu possono avere infinite pagine.

Nessun limite di struttura e di creatività questa è la filosofia del prodotto...

Eventuali pagine realizzate da redattori e quindi non approvate di default vengono messe in evidenza.

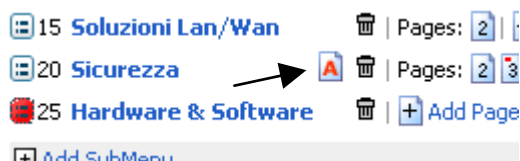

Il caporedattore riceverà via email l'avviso su nuovi contenuti in attesa di approvazione, che una volta approvati finiranno on-line in tempo reale sostituendo il contenuto precedente.

Creare i contenuti intuitivamente? si può!

Grazie ad un'interfaccia avanzata di editing dei contenuti, tutto quello che vedi sarà quello che poi andrà on-line.

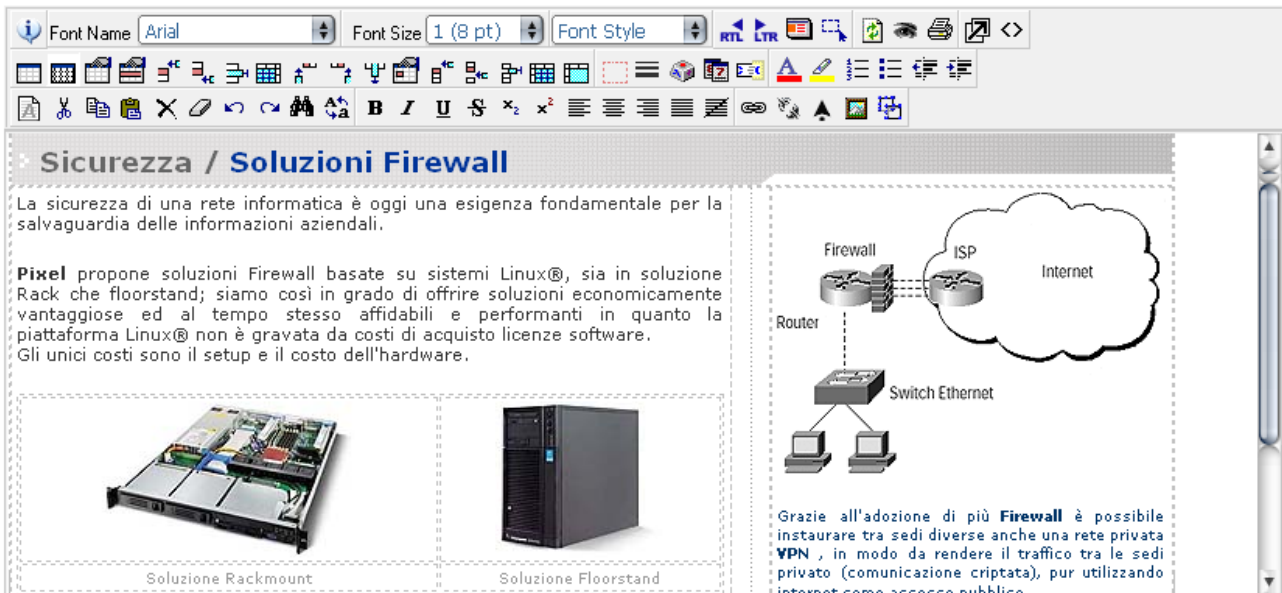

Grazie all'editing è possibile inserire testo formattato, immagini, link e documenti. E' possibile creare librerie grafiche e librerie di documenti in modo da poterli riutilizzare a piacimento senza doversi ricordare ogni volta dove prelevarli e senza bisogno di accedere al sito via FTP.

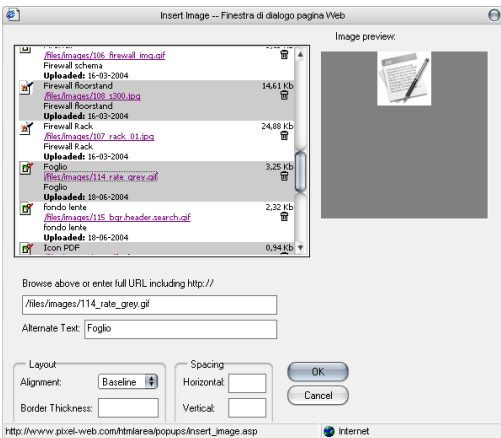

Mediante la funzione di **inserimento Immagine**, è possibile selezionare l'elemento grafico da inserire, vederne un anteprima e scegliere i layout e la spaziatura rispetto al testo. Con un semplice click del mouse l'elemento selezionato verrà inserito all'interno della pagina.

E' possibile cercare gli elementi grafici presenti nel database in base a chiavi di ricerca.

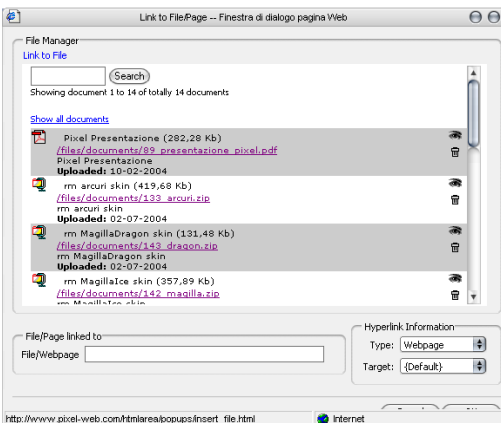

Mediante la funzione di **inserimento Link** è possibile creare link a risorse esterne (siti, documenti, ecc..) oppure creare un link a documenti interni prelevati dalla libreria dei documenti.

Anche qui è possibile fare ricerche all'interno del database dei documenti mediante chiavi di ricerca

Si possono visualizzare in anteprima i documenti in libreria per verificare se ciò che si sceglie è quello desiderato.

Con un semplice click il documento verrà linkato nella pagina.

News ed RSS Feed all in one!

Abbiamo integrato nel motore di VortalMaker una gestione complessa di news settoriali ed un collector feed RSS 2.0.

Tramite l'interfaccia di amministrazione è possibile per ogni livello di menu/pagina definire se possono essere inserite delle news, se devono apparire anche in home page in quanto di interesse generale e come devono essere visualizzate; esplose per intero, tagliate dopo un certo numero di parole ecc...

domani venderemo ai nostri clienti. punto di vista dell'usabilità (euristic analy dal punto di vista funzionale e tecnologico obbligatoriamente alla release del progett

Menu customization

Show News

Explode last News

Limit last News words (empty for full view)

Dalla gestione delle news è possibile poi inserire e gestire i contenuti delle news ponendo anche eventuali date di validità e di scadenza.

Data	Attivo Da	Espira il	Titolo	Utente	In Home
17/07/2007 19.02.26	17/07/2007 19.02.26		Nuovo Web Site dinamico Prointegra	Marco Montanari	Yes
08/06/2007 19.03.33	08/06/2007 19.03.33		Sito Divino Cafè	Marco Montanari	Yes
05/02/2007 19.10.15	05/02/2007 19.10.15		Sito NetSeals	Marco Montanari	Yes
05/01/2007 18.21.57	05/01/2007 18.21.57		Sito BellaOrologeria	Marco Montanari	Yes
04/09/2005 1.35.54	04/09/2005 1.35.54		Autotrasporti Zaganelli	Marco Montanari	Yes
07/04/2005	07/04/2005		A.N.G.E.L.O. ha scelto PXL Vortal Maker	Marco Montanari	Yes
24/02/2005	24/02/2005		Ruffo Carrelli Elevatori : Nuovo portale Web	Marco Montanari	Yes

Grazie all'interfaccia di editing dei contenuti WYSIWYG è possibile inserire facilmente il contenuto della news:

News Position: Web Design

Title: Nuovo Web Site dinamico Prointegra

Data: 17/07/2007 19.02.26 (format: dd/mm/yyyy hh.mm.ss)

Active from: 17/07/2007 19.02.26 (format: dd/mm/yyyy hh.mm.ss)

Expires on: (format: dd/mm/yyyy hh.mm.ss)

Short Desc: Nuovo Web Site dinamico Prointegra (TXT only)

Font Name: Arial Font Size: 1 (8 pt) Font Style: [options]

Abbiamo realizzato il nuovo portale Web per Prointegra utilizzando il nostro motore CMS **VortalMaker**, che ha garantito un design ed un setup dell'intero sito in pochi giorni, garantendo inoltre una facile possibilità di manutenzione e aggiornamento da parte del cliente stesso. Il portale fornisce una newsletter basata su RSS feed 2.0 integrata direttamente all'interno del motore CMS, corsi dinamici di domotica, grazie all'integrazione con PXL ELearn 1.0 ed altri servizi ottenuti sfruttando la medesima piattaforma CMS.

Sito Web: <http://www.prointegra.it>

Show in Home:

Approved:

Made by: **Marco Montanari**

Approved by: **Marco Montanari** on **29/10/2007 12.00.13**

Profilazione degli utenti

Come anticipato precedentemente è possibile creare utenti che possono entrare nella sezione di amministrazione.

Ogni utente ha un suo login e può essere configurato per accedere a tutti i branch/siti presenti oppure essere limitato ad un solo sito, in questa maniera è possibile creare team di redazione differenti.

Ogni utente è possibile fornirgli delle credenziali per consentire modifica, cancellazione, approvazione dei contenuti, in modo tale da permettere un controllo completo della costruzione del sito ed evitare che utenti poco esperti possano pubblicare on-line, senza volerlo, contenuti non approvati.

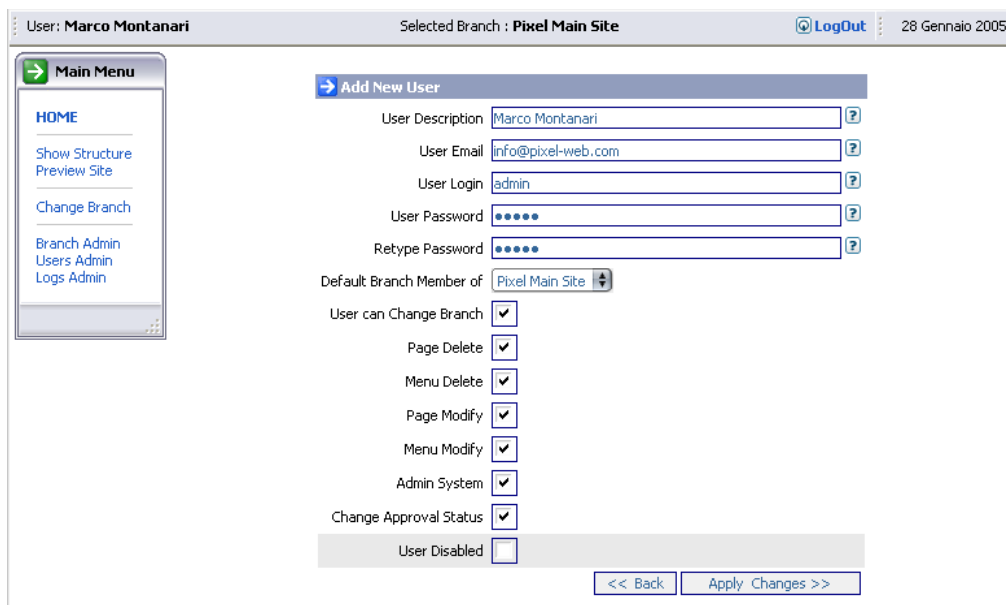

The screenshot shows a web application interface for user management. At the top, it displays 'User: Marco Montanari', 'Selected Branch: Pixel Main Site', a 'LogOut' button, and the date '28 Gennaio 2005'. On the left is a 'Main Menu' with links for HOME, Show Structure, Preview Site, Change Branch, Branch Admin, Users Admin, and Logs Admin. The main area is titled 'Add New User' and contains the following fields and options:

- User Description: Marco Montanari
- User Email: info@pixel-web.com
- User Login: admin
- User Password: [masked]
- Retype Password: [masked]
- Default Branch Member of: Pixel Main Site
- User can Change Branch:
- Page Delete:
- Menu Delete:
- Page Modify:
- Menu Modify:
- Admin System:
- Change Approval Status:
- User Disabled:

At the bottom of the form are two buttons: '<< Back' and 'Apply Changes >>'.

E' possibile anche disabilitare gli utenti in modo da creare account temporanei.

La supervisione prima di tutto

Ogni azione, ogni cambiamento di un contenuto viene memorizzato in un log, in modo tale che l'amministratore di sistema possa controllare la storia delle modifiche ed eventualmente ripristinare mediante copia ed incolla vecchie versioni.

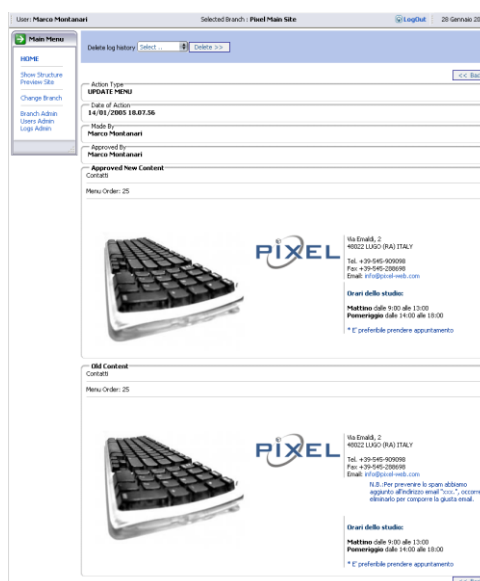

The screenshot shows a web application interface for log management. At the top, it displays 'User: Marco Montanari', 'Selected Branch: Pixel Main Site', a 'LogOut' button, and the date '28 Gennaio 2005'. On the left is a 'Main Menu' with links for HOME, Show Structure, Preview Site, Change Branch, Branch Admin, Users Admin, and Logs Admin. The main area is titled 'Delete log history' and contains the following information:

- Action Type: UPDATE MENU
- Date of Action: 14/01/2005 18:07:56
- Made By: Marco Montanari
- Approved by: Marco Montanari
- Approved New Content: Content
- Menu Order: 25

Below the log entry, there are two identical preview images of a website. Each image shows a keyboard and the PIXEL logo, along with contact information for PIXEL (Via Emilia, 2, 40122 LUGO (RA) ITALY, Tel. +39-0545-900098, Fax. +39-0545-200098, Email: info@pixel-web.com). The preview also includes office hours: 'Orari della studio: Mattino dalle 9:00 alle 13:00, Pomeriggio dalle 14:00 alle 18:00' and a note: '* E' preferibile prendere appuntamento'. At the bottom of the preview is a '<< Back' button.

Indicizzazione sui motori di ricerca alla massima potenza!

Essere con il proprio portale su internet non vuole dire essere visibili!

Il limite di tutte le soluzioni dinamiche è l'indicizzazione sui motori di ricerca, ma noi abbiamo fatto di più, abbiamo creato una tecnologia di "Index Boosting" che permette una facile e completa indicizzazione dei contenuti senza dover creare inutili pagine per pilotare i vari motori.

Abbiamo testato ad esempio che Google® indicizza completamente il nostro motore grazie alla nostra tecnologia consentendovi una visibilità eccellente¹.

- 1) E' possibile usufruire anche del nostro servizio di Web Marketing per aumentare la visibilità ed il ranking. Consultate il nostro sito per maggiori informazioni.

Requisiti di sistema



L'applicativo è stato sviluppato con le tecnologie Microsoft®, e deve essere quindi ospitato su server Microsoft®.

Abbiamo già installato il nostro applicativo su server di molti Provider Italiani (Register.it, Aruba, ecc..) senza nessun problema.

L'importante è avere la possibilità di poter settare su alcuni folder dei permessi di lettura e scrittura per consentire il funzionamento delle varie caratteristiche e dei database.

Di seguito le caratteristiche tecniche minime richieste:

Linguaggio : **Microsoft ASP 3.0 / Java**

Piattaforma : **Microsoft Windows 2000/2003 Server**

Web Server : **Microsoft IIS 5/6/7**

Componenti SMTP : **CDONTS, ASPmail, Qmail, CDOYS**

Database : **MS Access 200x , MS SQL Server**

Browsers : **IE, Firefox, Opera, Netscape, Chrome, Safari**

Consigliamo comunque di installare, per la maggiore stabilità di IIS6, l'applicativo su Server con Sistema Operativo Microsoft® Windows 2003 Server.

I clients possono collegarsi dalla rete intranet o extranet mediante un semplice browser che supporti gli ultimi standard in fatto di CSS / HTML 4 / Java.

Per maggiori Informazioni...

Quanto letto fino ad ora sono solo alcune delle caratteristiche del prodotto.

Speriamo comunque di avervi illustrato in breve le potenzialità di questo strumento, facendovi capire quanto l'utilizzo della nostra soluzione possa tagliare costi ed aumentare le funzionalità del vostro portale sia in termini di praticità d'uso e navigabilità sia in termini di gestione.

Per un'offerta economica o per ricevere maggiori informazioni e dettagli a riguardo, non esitate a contattarci.



Corso G. Mazzini, 3
48022 Lugo (RA)
Tel. 0545-20222
Fax. 0545-20222 r.a.

Email: info@pixel-web.com
Web: <http://www.pixel-web.com/>